

REGIONE
TOSCANA



Comune di Bientina

marzo-ottobre

2018

escursioni eventi attività



Comune di
Altopascio



Comune di
Calcinai



Comune di
Capannori



Comune di
Castelfranco di S.



Comune di
S. Croce S.A.



Comune di
S. Maria a Monte



AREE PROTETTE CERBAIE - BIENTINA - SIBOLLA



Reparto Carabinieri
Biodiversità di Lucca



Cerbaie-Bientina-Sibolla Riserve Naturali

Visite, escursioni, eventi e molto altro
Marzo-Ottobre 2018

Escursioni, eventi, incontri con esperti, esperienze di educazione ambientale, laboratori artistico-sensoriali e molto altro, alla scoperta di terre selvagge da millenni frequentate dall'uomo.

Il programma cerca di creare momenti per abbandonarsi allo stupore, alla meraviglia e nello stesso tempo comprendere la storia dell'uomo e il suo rapporto millenario con la natura.

The Nature Reserves of Cerbaie-Bientina

Guided tour, Trekking, events
March-October 2018

Trekking, events and meetings with experts, including environmental education, artistic and sensory workshops etc. to discover the wilds crossed by man for millennia.

A breathtaking experience that gives us a better understanding of the history of man and his centuries-old relationship with nature.

Il presente programma è stato promosso dalla *Regione Toscana* insieme al *Comune di Bientina* con il coordinamento di:

Guido Iacono

Paola Ramacciotti

del *Settore Tutela della Natura e del Mare*

e:

Desiré Niccoli

Assessore all'Ambiente del *Comune di Bientina*

Primavera nelle Cerbaie

Sperdimento, con cibo e libagioni, nella Natura, diurna e notturna, delle colline fra i Paduli di Bientina e Fucecchio

www.consorziorestalecerbaie.it

 Consorzio Forestale delle Cerbaie

Domenica 25 Marzo

ore 9-16

Francigena, Drosera, Selve remote

Dal Parco Robinson alla sperduta valle del Rio delle Stanghe

Pranzo selvatico presso Villa Nardini a Pinete (Fucecchio)

Domenica 15 Aprile

ore 9-16

Il cuore selvaggio delle Cerbaie

Dalla Riserva Naturale di Montefalcone alle torbiere glaciali presso il Padule di Bientina.

Pranzo selvatico presso la Riserva Naturale di Montefalcone (Castelfranco di Sotto)

Domenica 6 Maggio

ore 9-17

La Porta delle Cerbaie

Dal Bosco di Montecchio ai prati, ai vallini, agli alberi monumentali

Pranzo selvatico presso il B&B "La Calandrucchia" di Santa Maria a Monte

Collaborazione: Catering Rossana Rabazzi

Sabato 19 Maggio

ore 17-24

La Notte dei Briganti

Lucciole, stelle e fuochi fatui nella foresta delle Cerbaie

Cena selvatica nei boschi fra Orentano e Galleno

Quota di partecipazione (escursione + pranzo): 20 € adulti, 8 € ragazzi sopra i 6 anni

Info e prenotazioni: info@consorziorestalecerbaie.it - Cell: 3409847686

Incontri alla Villa

Costo: 5 € - gratis per i partecipanti alle escursioni



Consorzio Forestale
delle Cerbaie



Montefalcone

Riserva Naturale Statale

Nucleo Tutela Biodiversità di Montefalcone:
Tel. 0571 37249
Reparto Carabinieri Biodiversità di Lucca:
Tel 0583 955525
mail: 043594.001@carabinieri.it

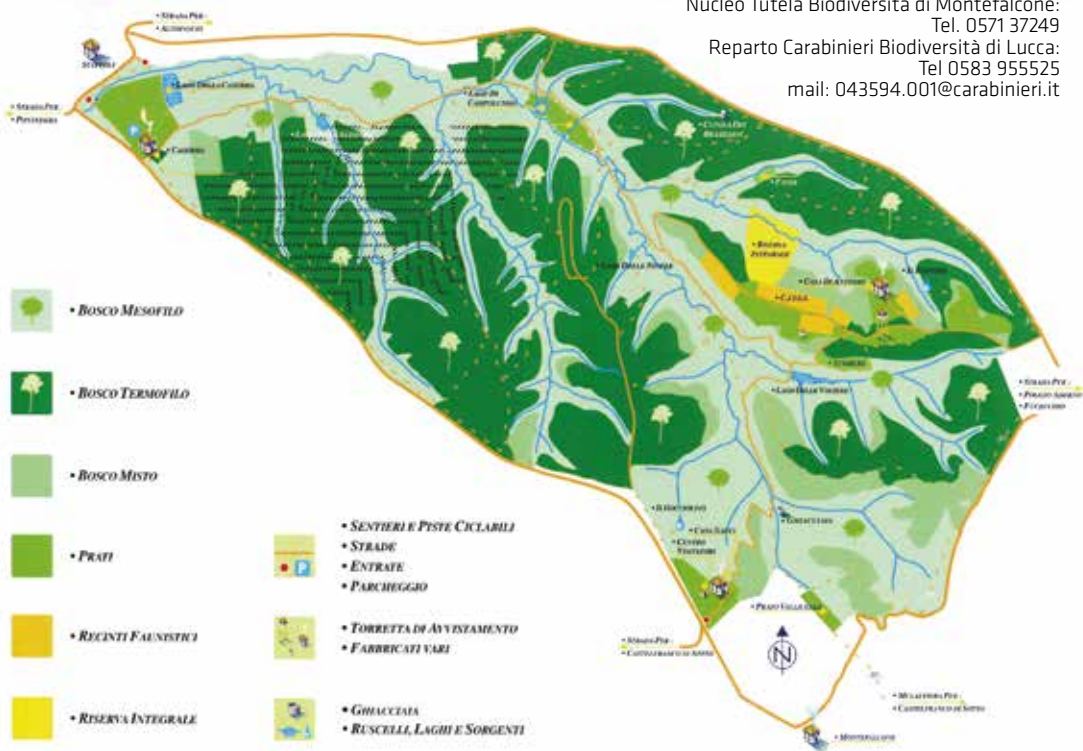



L'Area protetta si estende su 503 ettari nel territorio del Comune di Castelfranco di Sotto ed è stata istituita nel 1977, classificata Riserva Naturale Biogenetica

Il bosco di Montefalcone vegeta sulle colline delle Cerbaie e sovrasta la bassa valle dell'Arno, zona interessata da fenomeni di degrado ambientale e da inquinamento industriale; per questo costituisce un presidio ambientale di indubbio valore. Al suo interno sono presenti 5 laghetti, realizzati come bacini antincendio che sono ormai diventati degli "autogrill" per l'avifauna di passo.

La Riserva, completamente recintata e chiusa al pubblico, è visitabile tutto l'anno su richiesta e accompagnati da personale del Nucleo Carabinieri Tutela Biodiversità di Montefalcone.



VISITA GUIDATA ogni primo sabato del mese **Dal 1 Aprile al 30 Settembre** dalle 9:00 alle 16:00 **Prati, laghi, boschi: gli ambienti della Riserva**

Una escursione all'interno della Riserva Naturale che consente di visitare gli ambienti tipici dell'area protetta: bosco, lago e prato. Il sentiero conduce anche all'area CITES, dov'è ospitata avifauna sequestrata per detenzione illecita.

PROGRAMMA

Ritrovo: ore 9,00 presso il Centro Visite in loc. Casa Nacci e partenza per il sentiero che conduce ai resti di una "burraia", luogo usato un tempo per la conservazione del burro e dei derivati del latte.

Ore 11,00 Visita al "Lago delle Voliere", uno dei 5 laghetti realizzati come bacini antincendio che sono ormai diventati degli autogrill per l'avifauna di passo;

Ore 12,30 Arrivo presso l'Area CITES, dove sono collocate delle voliere che accolgono varie specie di volatili sequestrati per detenzione abusiva;

Ore 13,00 Pranzo al sacco a cura dei partecipanti;

Ore 14,00 Attività di educazione ambientale.

Prenotazioni obbligatorie entro i lunedì precedenti la visita.

Info e prenotazioni:

Nucleo Tutela Carabinieri Biodiversità:

0571/37249

Reparto Carabinieri Biodiversità di Lucca:

0583/955525



Bosco Tanali

Riserva Naturale

La Riserva si estende per 150 ettari nel comune di Bientina, nel territorio che costituiva il margine occidentale dell'antico lago e che fu nel medioevo patrimonio dell'Abbazia di Sesto che qui deteneva diritti di pesca e di raccolta delle erbe palustri.

Nell'area della Riserva sono presenti vari habitat fra cui spiccano canneti, boschi igrofilici e cariceti. Qui vivono numerose specie di uccelli, di rettili e di anfibi, e invertebrati, in particolare coleotteri, farfalle e libellule.

L'area fin dal 1995, con l'impegno di Legambiente, è al centro dei programmi di Educazione Ambientale di vari comuni e ospita ogni anno centinaia di bambini e insegnanti, grazie anche alla percorribilità dei sentieri che consentono un'ottima accessibilità in ogni stagione, anche per persone con difficoltà motorie. La Riserva è aperta e visitabile liberamente durante tutto l'anno.

di Bientina, con tappa al museo archeologico di Bientina e visita della mostra fotografica sul Padule di Bientina. **Lunghezza:** 10 km

Difficoltà: intermedio, percorso completamente pianeggiante, su ampia strada battuta. La difficoltà si riferisce alla lunghezza del percorso e non a dislivelli o a percorso accidentato.

Costo: gratuito.

Apertura straordinaria del Museo etrusco di Bientina. **Ingresso Gratuito**

Mostra fotografica naturalistica presso la torre civica di Bientina, piazzetta dell'angelo. **Ingresso Gratuito.** Possibilità di pranzo presso una struttura indicata dal Comune di Bientina.

Prenotazione obbligatoria

Info & prenotazioni: Cristina 334 6009333
cristina@legambientevaldera.it

**EVENTO
GRATUITO**

Sabato 12 Maggio

FESTA EUROPEA DEI PARCHI:

famiglie in gamba a Tanali

ore 16:00 loc. Caccialupi, via sarzanese-valdera km 47 (ingresso della Riserva)

In occasione della Settimana Europea dei Parchi Legambiente Valdera organizza un pomeriggio di visite guidate presso la riserva regionale "Bosco Tanali" località Caccialupi - Bientina.

Le visite, a carattere gratuito, hanno lo scopo di far conoscere la riserva alle famiglie dei bambini che frequentano il Centro di Educazione Ambientale e la ludoteca di Bientina, e a tutti coloro che vorranno fare una passeggiata nella natura insieme a noi!

Descrizione: L'area naturale protetta di Bosco Tanali rappresenta un antico lembo del Padule di Bientina che, nei primi anni del '900 fu arginato e trasformato in una cassa di colmata.

Lunghezza: 3 km

Difficoltà: percorso completamente pianeggiante, su ampia strada battuta.

Costo: gratuito

Prenotazione obbligatoria

Info & prenotazioni: Cristina 334 6009333
cristina@legambientevaldera.it



PROGRAMMA

Sabato 14 Aprile

Festa dei Camminanti: A spasso tra la storia dei corsi d'acqua.

10:00 16:30 Vicopisano Frantoio Grifone Piazza Domenico Cavalca

Descrizione: Passeggiata periurbana tra gli abitati di Vicopisano e Bientina sulle tracce dei corsi d'acqua che hanno interessato questo territorio: l'Arno e la Serezza emissario dell'ex lago



Domenica 30 Settembre

Puliamo il mondo. In occasione dell'evento nazionale dell'iniziativa "**Puliamo il mondo**" Legambiente Valdera organizza una **giornata di volontari** per la pulizia della riserva regionale di Bosco Tanali e zone limitrofe.

Gli orari ed il luogo di ritrovo saranno disponibili nella settimana precedente l'iniziativa.

Difficoltà: facile percorso completamente pianeggiante, su ampia strada battuta.

Costo: gratuito

Prenotazione obbligatoria

Info & prenotazioni: Cristina 334 6009333 cristina@legambientevaldera.it

Domenica 14 Ottobre

Escursione: Sulle tracce del lago

Descrizione: Sulle tracce dell'antico lago di Sesto o di Bientina, attraverso i segni di un passato non troppo remoto. Escursione fra la pianura di

Bientina-Vicopisano-San Giovanni alla Vena e le falde del Monte Pisano, alla scoperta delle opere che hanno portato al prosciugamento del lago più grande della Toscana.

Gli orari ed il luogo di ritrovo saranno disponibili nella settimana precedente l'iniziativa.

Lunghezza: 10 km **Difficoltà:** facile

Costo: gratuito

Prenotazione obbligatoria

Info & prenotazioni: Carlo 338 6716062 - Cristina 334 6009333 cristina@legambientevaldera.it

Da primavera fino a tutto l'autunno, ogni ultimo sabato del mese è dedicato alla pulizia delle Aree di Tanali e del Bottaccio. Legambiente, wwf ed il Consorzio 1 Toscana Nord saranno insieme presenti con il progetto "Integrazione immigrati" ed accoglieranno ogni volontario che voglia dedicare un po' del proprio tempo alla cura del territorio e delle aree protette.



Bosco del Bottaccio

ANPIL

Cenni storici

L'oasi Bosco del Bottaccio si trova nel Comune di Capannori, in Provincia di Lucca, all'interno di un Zona Speciale di Conservazione (ZSC IT 5120101) e area RAMSAR

Tutta la riserva di circa 47 ettari costituisce uno degli ultimi lembi residui dei boschi planiziali che un tempo circondavano il Lago di Bientina.

Gli itinerari

L'ANPIL-Oasi WWF Bosco del Bottaccio è dotata, per i visitatori e le scolaresche, di due capienti capanni di osservazione dedicati al birdwatching al limite dei chiari.

I sentieri attraversano i vari ambienti dell'Oasi e attrezzati con passerelle rialzate, consentono la visita anche nel periodo invernale quando il suolo è inondato. Lungo il "percorso natura" sono allestiti dei pannelli didattici tematici che illustrano la flora e la fauna.

La flora

Ricca di specie tipiche delle aree umide tra cui *Alnus glutinosa* (ontano nero), *Populus* spp (pioppo), *Salix* spp (salice) e il raro *Arisarum proboscideum*.

Variegata di specie risulta anche la fauna

entomologica, che annovera entità vulnerabili, strettamente legate agli ambienti umidi, come la piccola *Licena delle paludi*, l'*Apatura ilia* e l'endemismo carabo di Antonelli (*Carabus clathratus antonellii*)

La fauna

Qui trova riparo tutto l'anno e comprende il tasso, la donnola, l'istrice, il ghio, le arvicole, il moscardino la volpe, il cinghiale. L'avifauna è caratterizzata soprattutto dalle specie migratorie che trovano nei chiari del Bottaccio un importante punto di sosta e di pastura. Sono di facile osservazione in primavera il germano reale, la folaga, le gallinelle d'acqua e i numerosi tuffetti, un po' più schivi sono i porciglioni, il voltolino e la rara schiribilla. I canneti offrono l'habitat ideale per i tarabusini e i tarabusini, accompagnati da innumerevoli cannaiole e cannaieccioni. Non mancano i grossi ardeidi, aironi cinerini e aironi rossi, garzette e nitticore, come pure frequenti sono le cicogne bianche. Importante è la presenza degli anfibi, come la raganella (simbolo dell'oasi), la rana agile, il tritone crestato e il tritone punteggiato, con popolazioni di una certa consistenza numerica.





Coordinate: 043°45'28.3"N 010° 37'20.4"E
(Ingresso strada sterrata che porta all'oasi)

Per informazioni:

WWF Alta Toscana Onlus: 349 4340393,
3498542253 boscobottaccio@wwf.it,
altatoscana@wwf.it, www.capannori-terradi-toscana.org, app myCapannori

Costo € 3,00 a persona.

Da primavera fino a tutto l'autunno, ogni ultimo sabato del mese è dedicato alla pulizia delle Aree di Tanali e del Bottaccio. Legambiente, wwf ed il Consorzio 1 Toscana Nord saranno insieme presenti con il progetto "Integrazione immigrati" ed accoglieranno ogni volontario che voglia dedicare un po' del proprio tempo alla cura del territorio e delle aree protette.

La Riserva è aperta e visitabile liberamente durante tutto l'anno.

Dalla prima domenica di febbraio alla seconda domenica di maggio

Dalla prima domenica di febbraio alla domenica delle Palme: unica visita guidata alle ore 11.00;

Da Pasqua alla seconda domenica di maggio due visite guidate, la prima alle ore 11.00 la seconda alle ore 14.30.

L'oasi è completamente recintata.

Per le scuole, gruppi, fotografi, singoli cittadini, è possibile effettuare visite guidate durante i giorni lavorativi **solo su richiesta**



Il Lago Sibolla è un gioiello della natura, al suo interno si possono scoprire gli habitat tipici delle zone umide: il chiaro, l'aggallato, il canneto, il cariceto e le specie animali caratteristiche.

Dal Centro Visitatori parte un sentiero di 3 chilometri, la visita guidata dura un'ora e mezzo. In occasione delle date indicate sarà possibile accedere al Centro Visitatori, al cui interno verranno allestite mostre e organizzati laboratori didattici per bambini e adulti e, a seconda delle occasioni, incontri con esperti. Gli eventi previsti saranno organizzati grazie alle associazioni: Natura di Mezzo, E.L.An Onlus e Care the Ocean.

La riserva completamente recintata e chiusa, si trova nel Comune di Altopascio in Via dei Sandroni ed è visitabile su richiesta.

PROGRAMMA

Lunedì 2 aprile

Giornata mondiale di sensibilizzazione all'autismo. Pasquetta sulle sponde del Sibolla

Dalle 10.00 alle 12.00 pulizia della riserva

Dalle 14.00 alle 17.00 visite guidate aperte a persone diversamente abili.

Attivo un punto ristoro.

Prenotazione obbligatoria

Info & prenotazioni: Natura di Mezzo
3386553603, naturadimezzo@gmail.com.
Attività ad offerta

Domenica 27 maggio

Alla Scoperta del Sibolla

Dalle 10.00 alle 19.00 possibilità di partecipare alle visite guidate o ai laboratori didattici.

Attivo un punto ristoro.

Prenotazione obbligatoria

Info & prenotazioni: ass. Natura Di Mezzo
3386553603, naturadimezzo@gmail.com.

Costo: 3 euro a per le visite guidate, 2 per i laboratori.

Sabato 28 luglio

Sibolla sotto le stelle

Dalle 19.00 alle 24.00 visite guidate in notturna.

Prenotazione obbligatoria

Info & prenotazioni: ass. Natura Di Mezzo
3386553603, naturadimezzo@gmail.com.

Costo: 3 euro a partecipante.

Venerdì 12 e 19 ottobre

Scopriamo l'autunno

Dalle 14.00 alle 16.00 visite guidate e apertura del centro visitatori

Prenotazione obbligatoria

Info & prenotazioni: ass. Natura Di Mezzo
3386553603, naturadimezzo@gmail.com.

Costo: 3 euro a partecipante.



AREE PROTETTE CERBAIE - BIENTINA - SIBOLLA

Restituzione grafica a cura di
architetto Debora Agostini

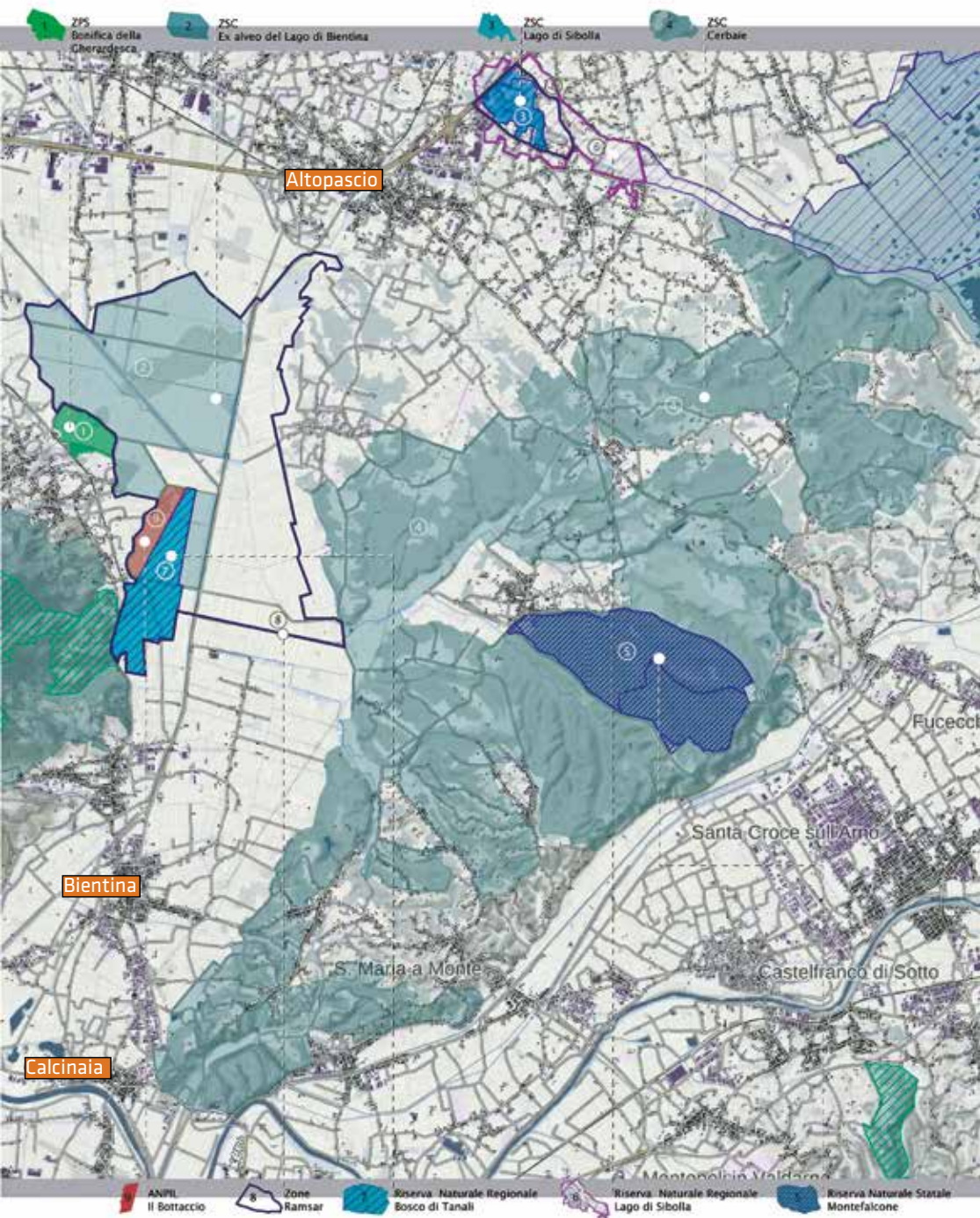



La versione digitale di questa pubblicazione è disponibile sul sito www.comune.bientina.pi.it